

1. Η διάταξη κατακόρυφων πετασμάτων είναι ενδεικτική και δεν ανταποκρίνεται σε κάποιο ορισμένο σύστημα.
2. Το πλάτος ορύγματος Β ορίζεται στις τυπικές διατομές.
3. Λόγω του πλάτους των πετασμάτων θα απαιτηθεί διεύρυνση του πλάτους Β κατά την ποσότητα dB που εξαρτάται από τα χαρακτηριστικά του συστήματος αντιστήριξης.

### ΕΝΔΕΙΚΤΙΚΗ ΤΟΜΗ ΣΚΑΜΜΑΤΟΣ ΜΕ ΑΝΤΙΣΤΗΡΙΞΕΙΣ

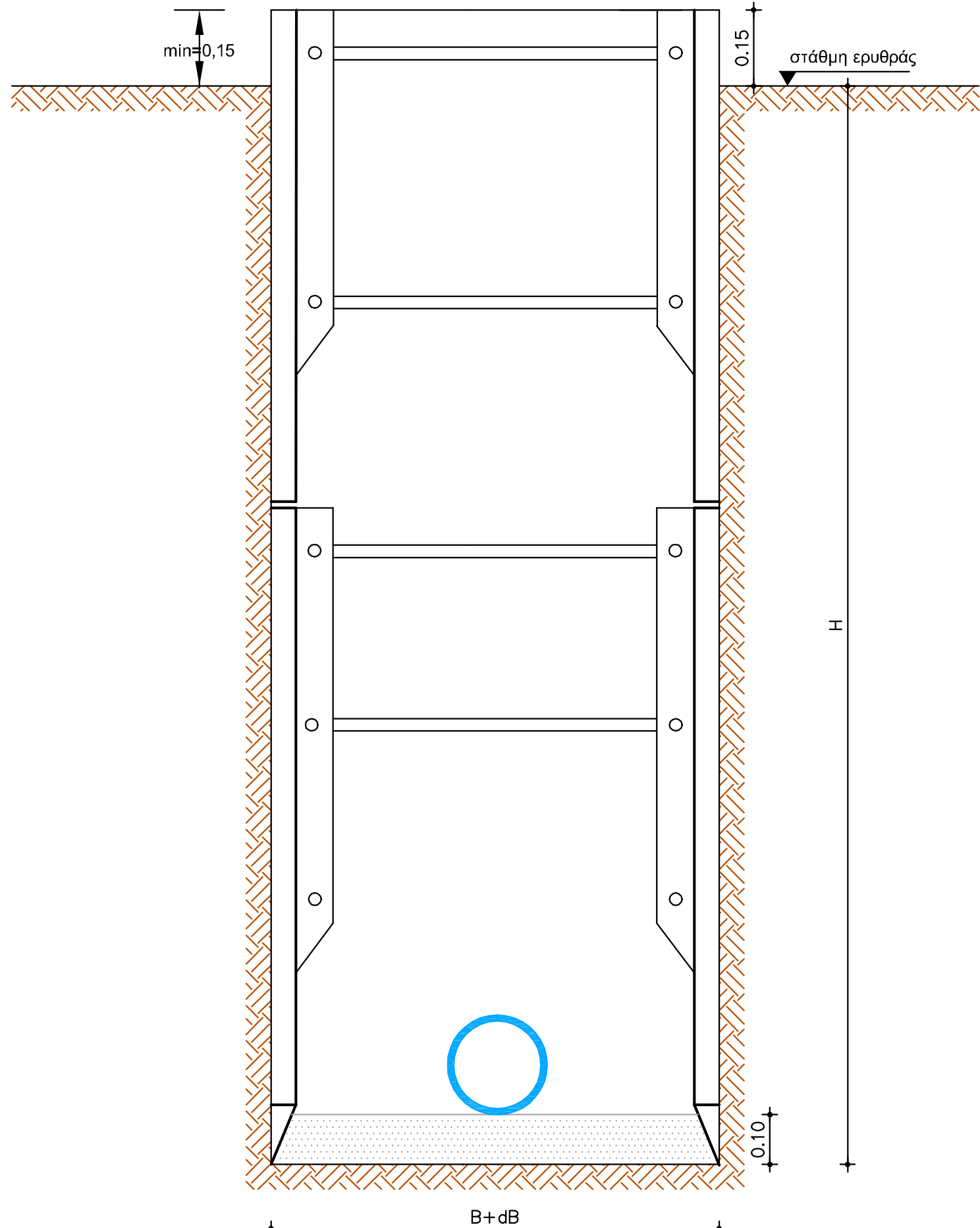

### ΤΥΠΙΚΗ ΔΙΑΤΟΜΗ ΣΕ ΧΑΛΙΚΟΣΤΡΩΤΟ ΔΡΟΜΟ Ή ΧΩΜΑΤΟΔΡΟΜΟ

#### ΤΥΠΙΚΗ ΔΙΑΤΟΜΗ - ΧΩΜΑΤΟΔΡΟΜΟ

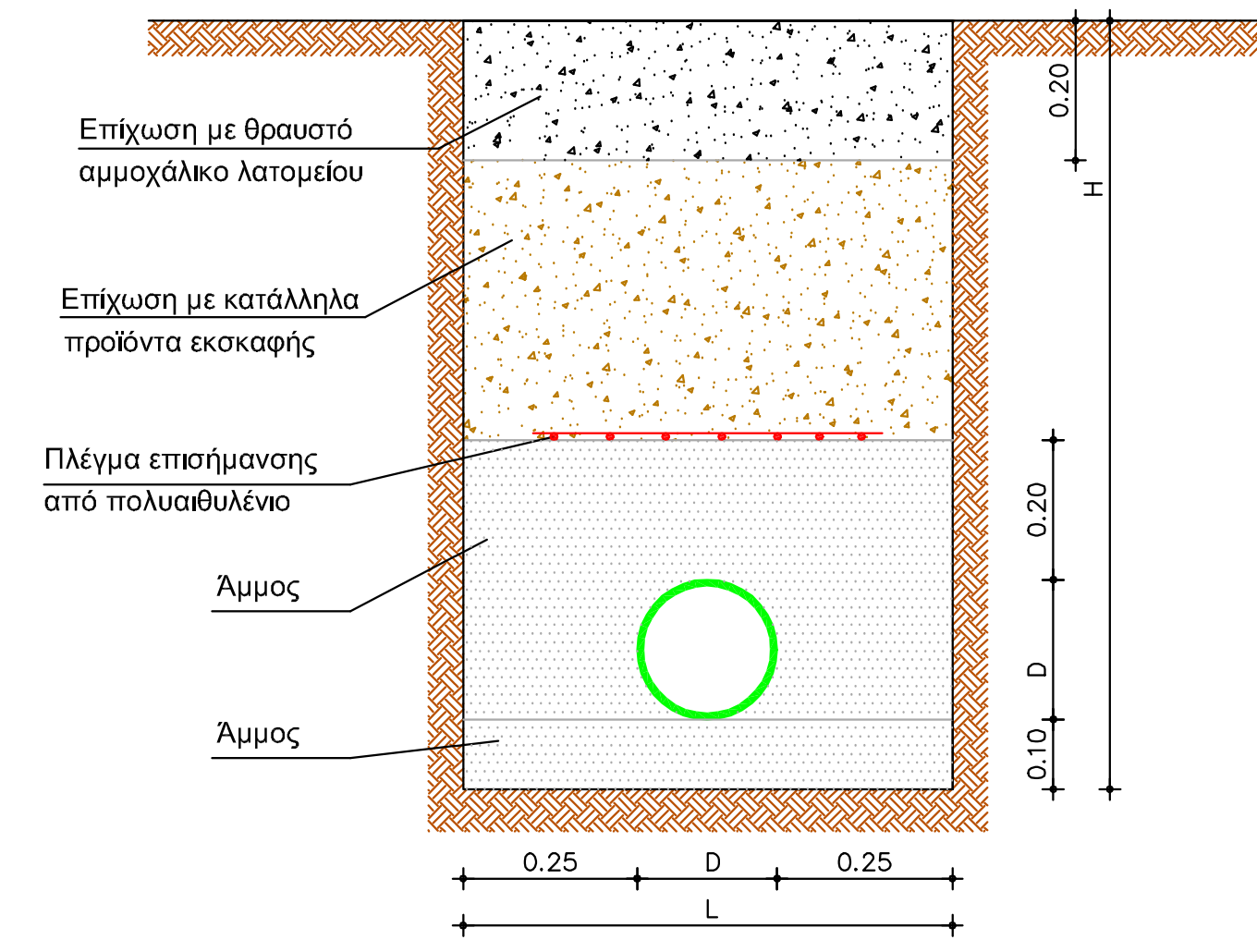

### ΤΥΠΙΚΗ ΔΙΑΤΟΜΗ ΣΕ ΑΣΦΑΛΤΟΔΡΟΜΟ

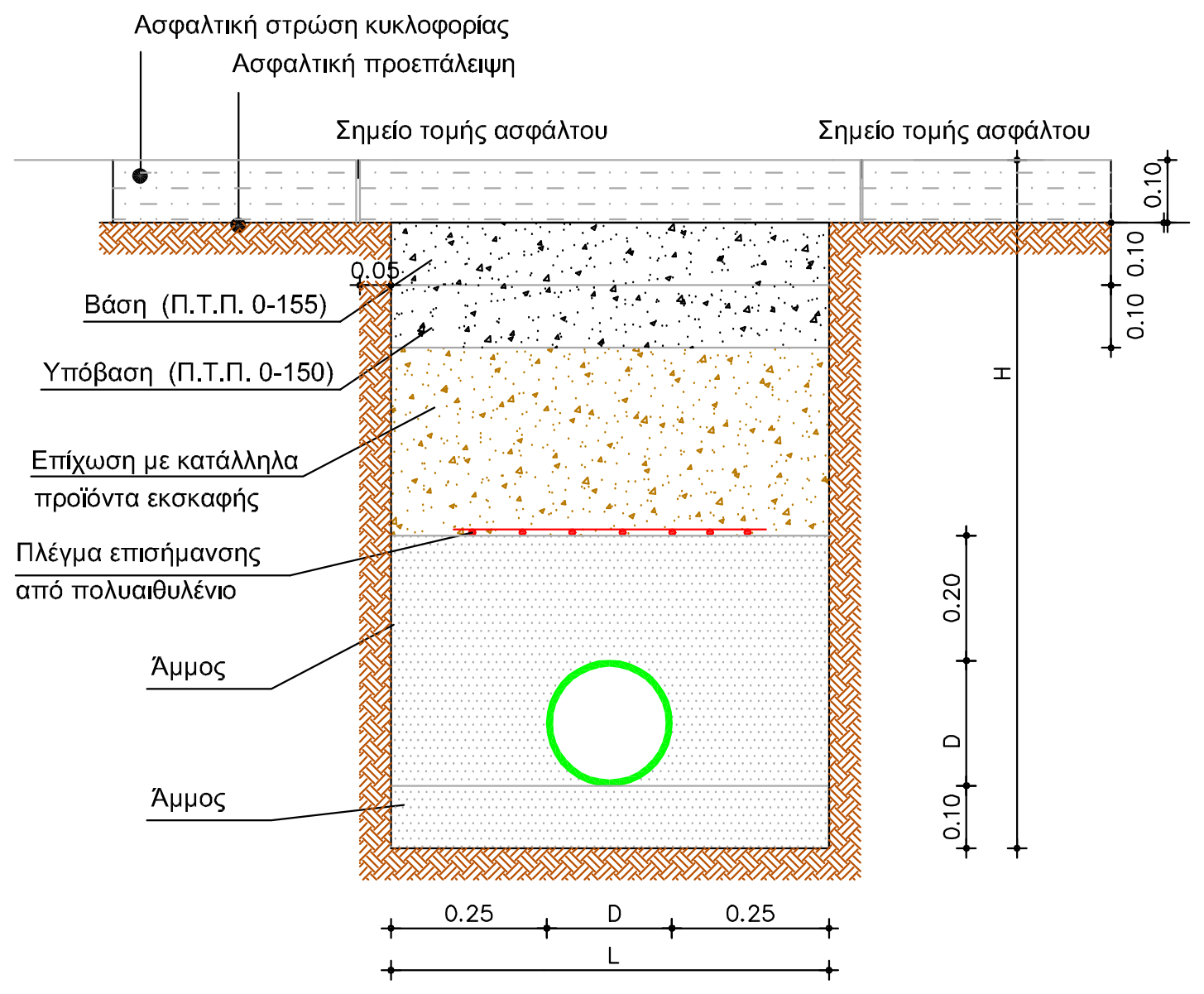

ΕΛΛΗΝΙΚΗ ΔΗΜΟΚΡΑΤΙΑ  
ΔΗΜΟΤΙΚΗ ΕΠΙΧΕΙΡΗΣΗ ΥΔΡΕΥΣΗΣ ΑΠΟΧΕΤΕΥΣΗΣ ΝΕΣΤΟΥ  
(Δ.Ε.Υ.Α.Ν.)

ΕΣΩΤΕΡΙΚΟ ΑΠΟΧΕΤΕΥΤΙΚΟ ΔΙΚΤΥΟ ΛΥΜΑΤΩΝ  
Τ.Δ. Ν. ΚΑΡΥΑΣ ΜΕ ΣΥΣΤΗΜΑ ΑΝΑΡΡΟΦΗΣΗΣ -  
ΚΑΤΑΣΚΕΥΗ ΤΗΣ ΕΞΩΤΕΡΙΚΗΣ ΔΙΑΚΛΑΔΩΣΗΣ ΤΗΣ  
ΑΠΟΧΕΤΕΥΣΗΣ ΑΠΟ ΤΗ ΡΥΜΟΤΟΜΙΚΗ ΓΡΑΜΜΗ ΤΟΥ  
ΑΚΙΝΗΤΟΥ ΜΕΧΡΙ ΤΗ ΘΕΣΗ ΤΟΥ ΚΕΝΤΡΙΚΟΥ ΑΓΩΓΟΥ  
ΑΠΟΧΕΤΕΥΣΗΣ ΤΟΥ Τ.Δ. Ν. ΚΑΡΥΑΣ ΤΟΥ Δ. ΝΕΣΤΟΥ

## ΠΡΟΜΕΛΕΤΗ

ΕΚΔΟΣΗ	ΘΕΜΑ:	ΑΡ. ΣΧΕΔΙΟΥ	
Δ		ΤΥΠΙΚΕΣ ΔΙΑΤΟΜΕΣ ΣΚΑΜΜΑΤΩΝ	3
Γ			
Β			
Α			
E-159.3	ΚΛ.: 1:10		

ΣΥΝΤΑΧΘΗΚΕ	ΓΙΑ ΤΗΝ ΥΠΗΡΕΣΙΑ